

Piano Sviluppo e Coesione della Città metropolitana di Bologna

*Delibera CIPESS N. 64/2021
(Gazzetta Ufficiale del 14/01/2022 - Serie generale n. 10)*

Seduta annuale del Comitato di Sorveglianza

15 maggio 2026

Ordine del giorno

1. Relazione sullo stato di attuazione annuale al 31/12/2025 (*per approvazione*)
2. Prospetto 4 - Piano finanziario con previsioni triennali di spesa del Piano Sviluppo e Coesione della Città metropolitana di Bologna (*per approvazione*)
3. Varie ed eventuali

Delibera CIPESS n. 2/2021

Punto 4: Istituzione o aggiornamento di un Comitato di Sorveglianza (CdS).

Il CdS è tenuto a svolgere le seguenti funzioni:

- ✓ nella prima seduta di insediamento adotta il proprio regolamento interno su proposta dell'AR del PSC;
- ✓ approva la metodologia e i criteri per la selezione delle nuove operazioni da inserire nel Piano;
- ✓ **approva le relazioni di attuazione annuale e/o finali;**
- ✓ esamina le proposte di modifica del Piano;
- ✓ esprime il parere ai fini della sottoposizione delle modifiche di competenza del CIPESS;
- ✓ esamina ogni aspetto che incida sui risultati del Piano, comprese le verifiche sull'attuazione;
- ✓ esamina i risultati delle valutazioni.

1. Approvazione della Relazione annuale sullo stato di attuazione al 31/12/2025



Presidenza
del Consiglio dei Ministri

FSC

Fondo per lo Sviluppo
e la Coesione



CITTÀ
METROPOLITANA
DI BOLOGNA



Presidenza
del Consiglio dei Ministri



Piano di Sviluppo e Coesione
Città metropolitana di Bologna
Delibera CIPESS n. 64-2021

PSC CITTÀ METROPOLITANA DI BOLOGNA

RELAZIONE DI ATTUAZIONE ANNUALE ALLA DATA DEL 31 DICEMBRE 2025

(sottoposta ad approvazione nella seduta del 15/05/2026 dal CdS
ai sensi art.4, lettera ii delibera CIPESS 2/2021)



CRESCERE
BOLOGNA

PROGETTI PER LA CITTÀ
METROPOLITANA

Indice

1. IDENTIFICAZIONE PIANO FSC 2014-2020	4
2. AUTORITÀ RESPONSABILE	5
3. ORGANISMO DI CERTIFICAZIONE	5
4. PSC - QUADRO D'INSIEME (sezione ordinaria)	6
5. STATO DI ATTUAZIONE DEL PSC	13
6. PROCEDURE DI ATTIVAZIONE	13
6.1 Sezione ordinaria: sintesi avanzamento procedurale	13
6.2 Sezione ordinaria: sintesi avanzamento finanziario	14
7. MOTIVAZIONI IN MERITO ALL'EVENTUALE SCOSTAMENTO DELLA SPESA REALIZZATA RISPETTO ALLE PREVISIONI CONTENUTE NEL PIANO FINANZIARIO	19
8. QUADRO DELLE ECONOMIE	21
9. MODALITÀ DI GESTIONE DEI MECCANISMI SANZIONATORI	22
10. PROBLEMI SIGNIFICATIVI INCONTRATI E MISURE ADOTTATE PER RISOLVERLI	22
11. MODIFICHE NELL'AMBITO DELL'ATTUAZIONE	22
12. OBBLIGAZIONI GIURIDICAMENTE VINCOLANTI (OGV)	22
13. INTERVENTI OGGETTO DI RENDICONTAZIONE IN ITINERE O CONCLUSA SUI PROGRAMMI COMUNITARI (PUNTO 4, DELIBERA CIPESS N.2/2021)	23
14. VALUTAZIONE	23
15. SORVEGLIANZA	24
16. ATTIVITÀ DI MONITORAGGIO	25
17. ATTIVITÀ DI CONTROLLO	27
18. ASSISTENZA TECNICA	30
19. INFORMAZIONE E PUBBLICITÀ	30
20. PROGETTI ESEMPLARI	34
21. INFORMATIVA SUI CONTRATTI ISTITUZIONALI DI SVILUPPO	52

Prospetto 1 - Dotazione finanziaria FSC Sezione ordinaria alla data del 31/12/2025

SETTORI DI INTERVENTO	AREA TEMATICA		
	Parte PSC Chiusa	Parte PSC Attiva	Totale PSC
	04 - ENERGIA		
4.1 - EFFICIENZA ENERGETICA	0,00 €	989.192,00 €	989.192,00 €
totale	0,00 €	989.192,00 €	989.192,00 €
	05 - AMBIENTE E RISORSE NATURALI		
5.1 - RISCHI E ADATTAMENTO CLIMATICO	0,00 €	1.990.357,00 €	1.990.357,00 €
totale	0,00 €	1.990.357,00 €	1.990.357,00 €
	06 - CULTURA		
6.1 - PATRIMONIO E PAESAGGIO	0,00 €	3.500.000,00 €	3.500.000,00 €
totale	0,00 €	3.500.000,00 €	3.500.000,00 €
	07 - TRASPORTI E MOBILITA'		
7.1 - MOBILITÀ URBANA	0,00 €	40.164.943,45 €	40.164.943,45 €
totale	0,00 €	40.164.943,45 €	40.164.943,45 €
	08 - RIQUALIFICAZIONE URBANA		
8.1 - EDILIZIA E SPAZI PUBBLICI	0,00 €	29.600.101,00 €	29.600.101,00 €
totale	0,00 €	29.600.101,00 €	29.600.101,00 €
	11 - ISTRUZIONE E FORMAZIONE		
11.1 - STRUTTURE EDUCATIVE E FORMATIVE	0,00 €	29.675.758,00 €	29.675.758,00 €
totale	0,00 €	29.675.758,00 €	29.675.758,00 €
	12 - CAPACITA' AMMINISTRATIVA		
12.1 - ASSISTENZA TECNICA	0,00 €	1.079.643,00 €	1.079.643,00 €
totale	0,00 €	1.079.643,00 €	1.079.643,00 €
TOTALE PSC CITTÀ METROPOLITANA DI BOLOGNA			106.999.994,45 €

* Si precisa che non sussistono variazioni rispetto a quanto presentato nella Relazione annuale sullo stato di attuazione al 31/12/2024

Ripartizione % risorse FSC per Area tematica

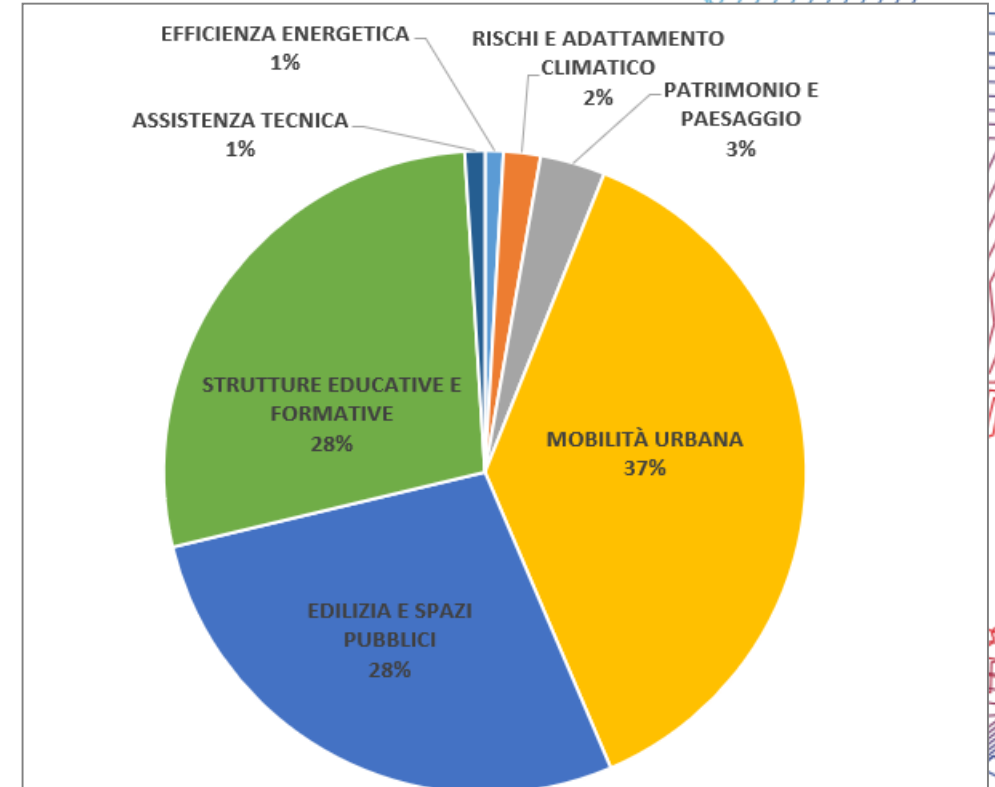

Avanzamento procedurale per area tematica al 31/12/2025

Area tematica	N. interventi strategici	Esecuzione Lavori	Lavori conclusi	Collaudo effettuato
05 - Ambiente e risorse naturali	9			9
06 - Cultura	3	1		2
07- Trasporti e Mobilità	3	1	2	
08 - Riqualificazione urbana	2	1	1	
04 - Energia	1			1
11- Istruzione e Formazione	10	2	1	7
TOTALE	28	5	4	19

*Si riportano i dati di sintesi procedurale dei 28 interventi di opere pubbliche del programma, suddivisi per aree tematiche.

I restanti 2 interventi sono relativi a fornitura di servizi. In particolare si evidenzia che:

- la **Progettazione linea tram F.I.C.O.-Stazione Bologna Centrale-Ospedale Maggiore** risulta conclusa con l'approvazione del "progetto definitivo";
- l'**Assistenza tecnica, sviluppo capacità e competenze, informazione, divulgazione** è in corso di attuazione e proseguirà fino alla conclusione dell'attuazione dell'intero PSC.

% Avanzamento contabile per area tematica al 31/12/2025

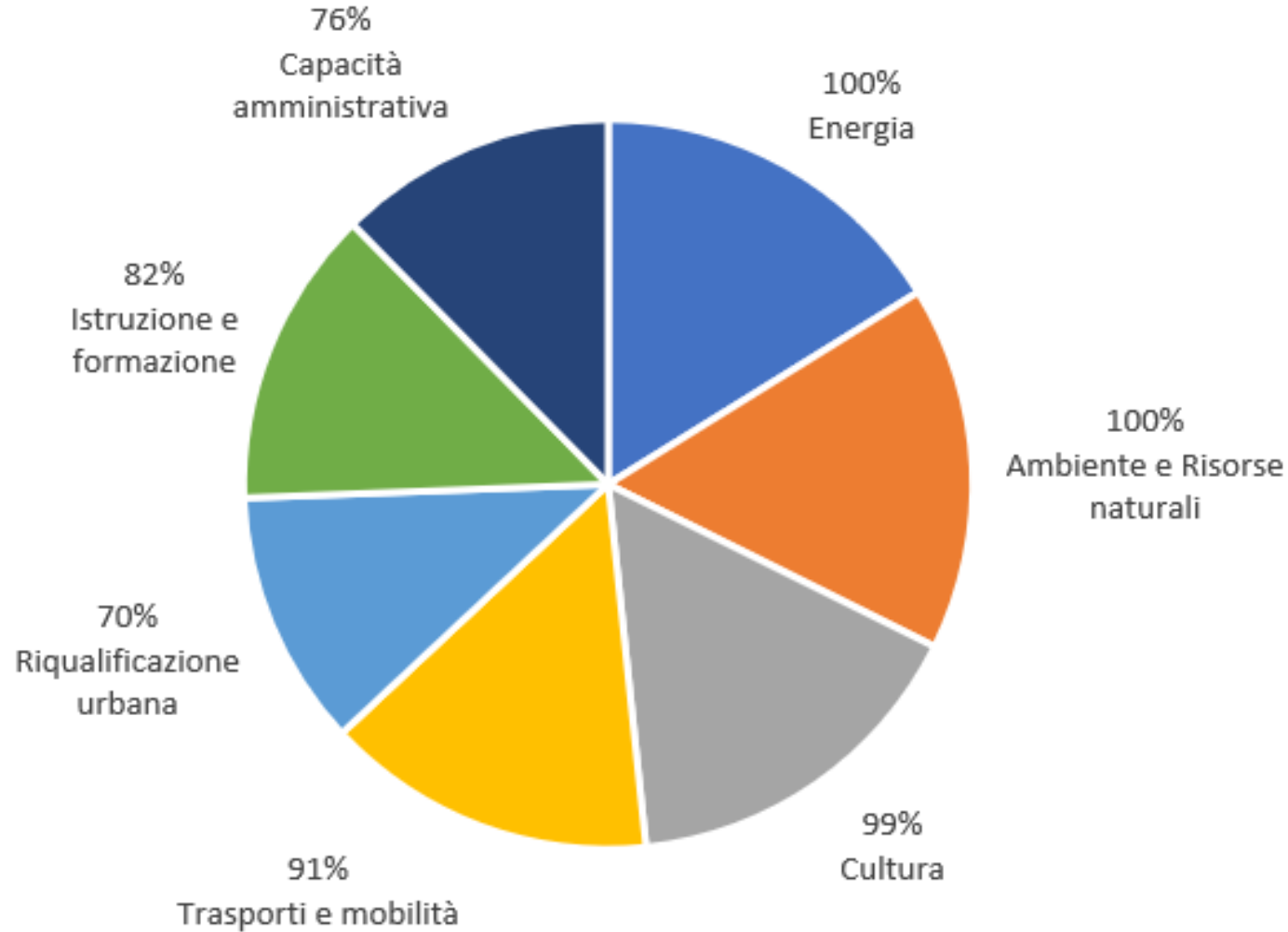

83%
avanzamento della spesa sul
totale finanziamento

Avanzamento contabile per area tematica al 31/12/2025

Area tematica	N. interventi strategici	Risorse totali (risorse FSC+cofinanziamenti) (A)	Risorse FSC (B)	Costo realizzato FSC (C)	Impegni ammessi FSC (D)	Pagamenti ammessi FSC (E)	Avanzamento della spesa (E/B)
4. Energia	1	€ 989.192,00	€ 985.618,51	€ 985.618,51	€ 985.618,51	€ 985.618,51	100%
5. Ambiente e Risorse naturali	9	€ 2.394.685,98	€ 1.973.040,72	€ 1.973.040,72	€ 1.973.040,72	€ 1.973.040,72	100%
6. Cultura	3	€ 4.930.239,10	€ 3.499.390,34	€ 3.462.750,34	€ 3.499.390,34	€ 3.462.750,34	99%
7. Trasporti e mobilità	4	€ 59.127.089,18	€ 40.157.396,93	€ 36.559.816,90	€ 39.476.747,82	€ 36.494.376,56	91%
8. Riqualificazione urbana	2	€ 35.665.008,07	€ 29.600.101,00	€ 20.793.080,06	€ 28.525.426,02	€ 20.793.080,06	70%
11. Istruzione e formazione	10	€ 36.266.815,62	€ 29.634.725,44	€ 24.260.308,39	€ 27.913.181,16	€ 24.260.308,39	82%
12. Capacità amministrativa	1	€ 1.079.643,00	€ 1.079.643,00	€ 825.104,95	€ 990.366,30	€ 825.104,95	76%
TOTALE	30	€ 140.452.672,95	€ 106.929.915,94	€ 88.859.719,87	€ 103.363.770,87	€ 88.794.279,53	83%

Avanzamento contabile e procedurale per singolo intervento al 31/12/2025

La tabella (pag. 15 della Relazione) illustra le seguenti voci di informazioni per tipologia di intervento:

- ✓ **nome dell'intervento strategico;**
- ✓ **codice progetto**, inserito in BDU;
- ✓ **settore d'intervento**, a cui l'intervento appartiene;
- ✓ **soggetto attuatore** (CM, Comuni, Unioni dei Comuni);
- ✓ **risorse totali** (risorse FSC+ cofinanziamento) dell'intervento;
- ✓ **costo ammesso al netto delle economie** (deriva dalla differenza tra il finanziamento FSC e l'ammontare delle economie FSC che possono generarsi alla chiusura del progetto. Qualora non vi siano economie, esso corrisponde al finanziamento FSC);
- ✓ **economie registrate da riprogrammare;**
- ✓ **costo realizzato con risorse FSC** al 31.12.24 (coincide con la somma degli importi liquidati, la differenza tra costo realizzato e pagamenti è dovuta all'asincronia temporale tra gli atti di liquidazione ed i relativi mandati di pagamento non ancora emessi);
- ✓ **impegni ammessi FSC** al 31.12.25;
- ✓ **pagamenti ammessi FSC** al 31.12.25;
- ✓ **avanzamento procedurale** (esecuzione lavori/ lavori conclusi).

2. Prospetto 4 – Aggiornamento del Piano finanziario relativamente alle previsioni triennali di spesa

	(1) Spesa complessiva cumulata realizzata alla fine dell'anno t (2025)	(2) Spesa complessiva ulteriore prevista nell'anno t+1 (2026)	(3) Spesa complessiva ulteriore prevista nell'anno t+2 (2027)	(4) Spesa complessiva ulteriore prevista nell'anno t+2 (2028)	Dotazione del PSC (1+2+3+4)
	Sezione ordinaria	Sezione ordinaria	Sezione ordinaria	Sezione ordinaria	Sezione ordinaria
totale	88.859.719,87 €	13.000.000,00 €	4.600.000,00 €	540.274,58 €	106.999.994,45 €
	Tutte le sezioni del PSC	Tutte le sezioni del PSC	Tutte le sezioni del PSC	Tutte le sezioni del PSC	Tutte le sezioni del PSC
totale	88.859.719,87 €	13.000.000,00 €	4.600.000,00 €	540.274,58 €	106.999.994,45 €

Nodo di Rastignano – 2° lotto: completamento della variante alla S.P. 65 della Futa



- **Soggetto attuatore:** Città metropolitana di Bologna
- **Costo intervento:** € €44.258.636,21 di cui FSC 2014-2020 pari a € 30.664.943,45
- **Lavori principali conclusi** il 31/10/2025; fine collaudo previsto il 29/04/2026

Galleria artificiale
sulla Ferrovia Bologna-Firenze





Viadotto Savena





Zona Rotatoria ponte Oche e Fondovalle Savena



Zona Rotatoria Paleotto, Rio Torriane



Inaugurazione secondo lotto del Nodo di Rastignano – 18 ottobre 2025

2. Completamento Asse stradale Nord-Sud Imola - 2° tronco Intervento A

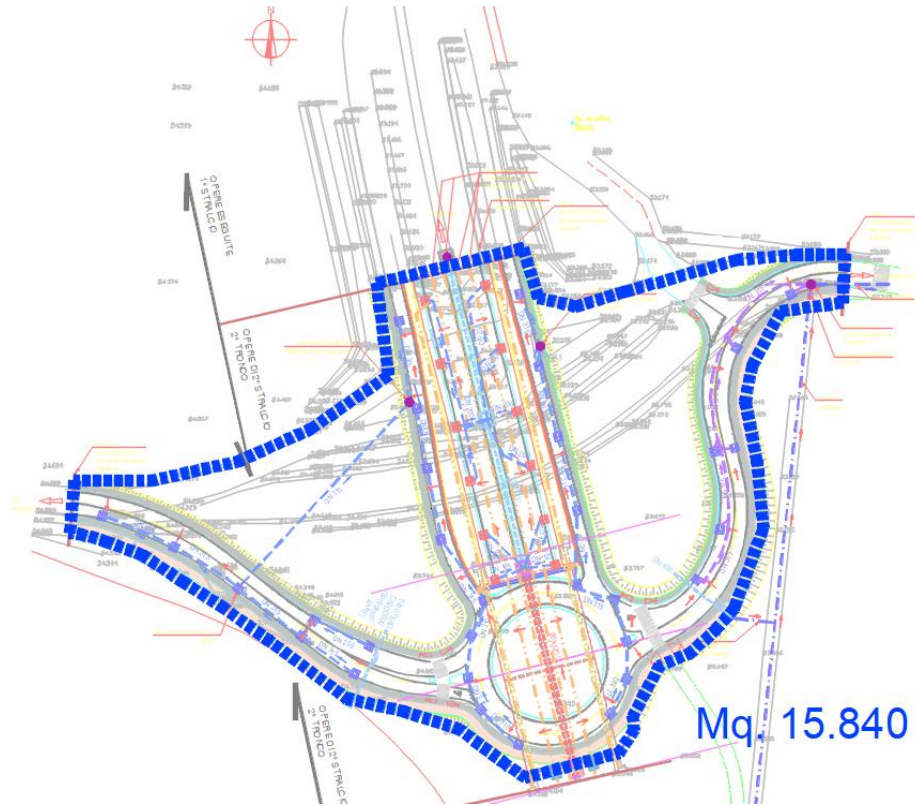

- **Soggetto attuatore:** Comune di Imola
- **Costo intervento:** € 3.250.000 di cui risorse FSC pari a € 3.000.000
- **Lavori conclusi il 04/07/2025;** collaudo tecnico amministrativo in corso di perfezionamento: termine previsto il 31/03/2026





4. Varie ed eventuali

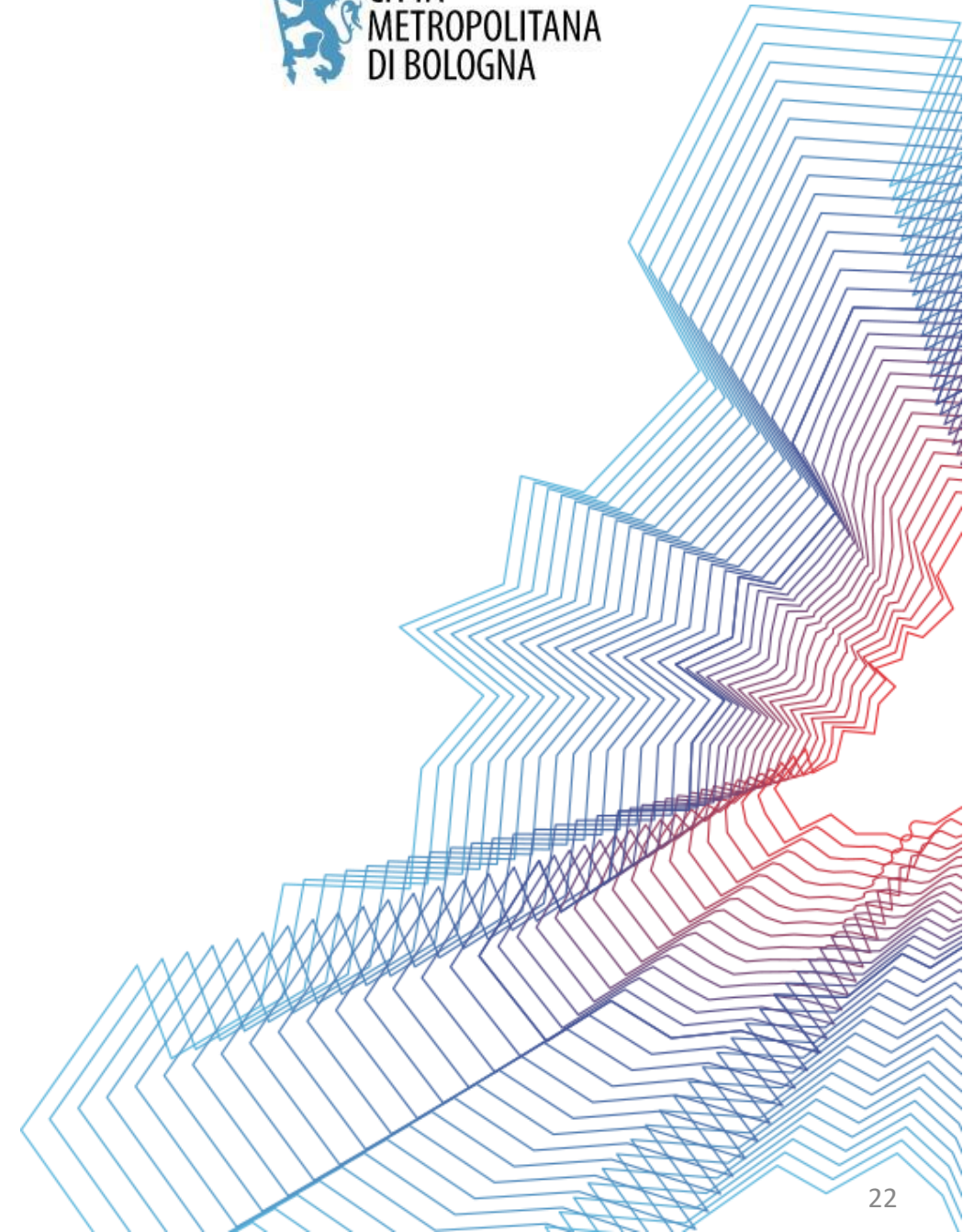

Art. 3 del Regolamento del Comitato di Sorveglianza

«La Segreteria provvede all'invio della proposta di verbale ai membri deliberativi del Comitato, presenti alla seduta cui il verbale si riferisce, entro i successivi 10 giorni lavorativi.

In seguito la Segreteria raccoglie le eventuali osservazioni dei membri deliberativi presenti alla seduta cui il verbale si riferisce entro i successivi 7 giorni lavorativi.

Il mancato invio di osservazioni da parte di un membro deliberativo del Comitato vale assenso.

Il verbale si intende approvato decorso tale termine ed inviato a tutti i membri del Comitato.»

Tutta la documentazione sarà pubblicata sul sito CresceBologna al seguente link <https://www.crescebologna.it/index.php/programmi/fsc/documentazione/comitato-di-sorveglianza>

Grazie per l'attenzione

Per informazioni fsc2014-2020@cittametropolitana.bo.it